

PLANTA BAIXA
ESCALA 1/75

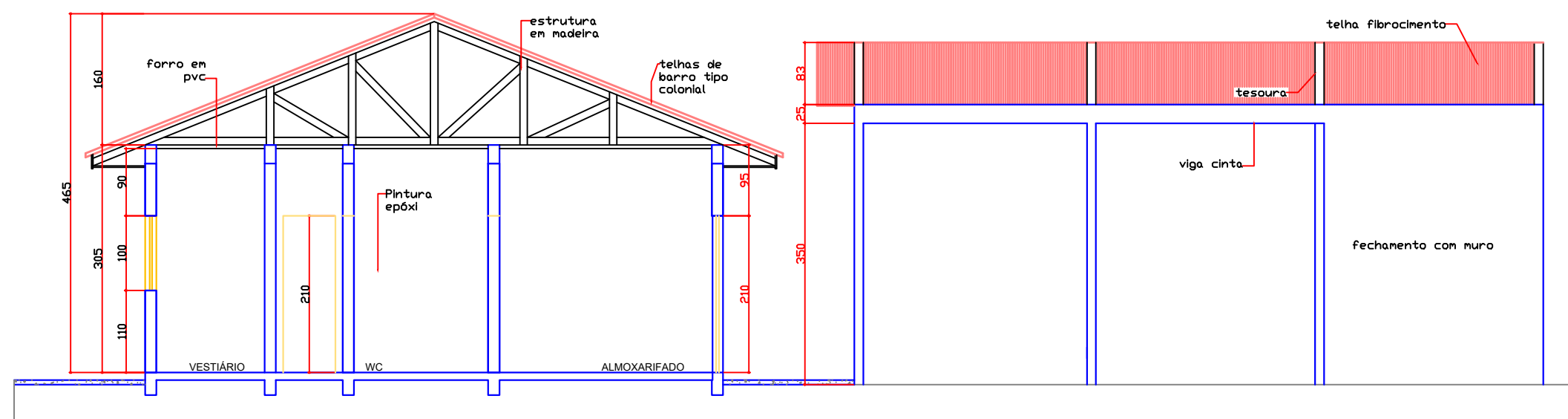

CORTE - BB
ESCALA 1/75

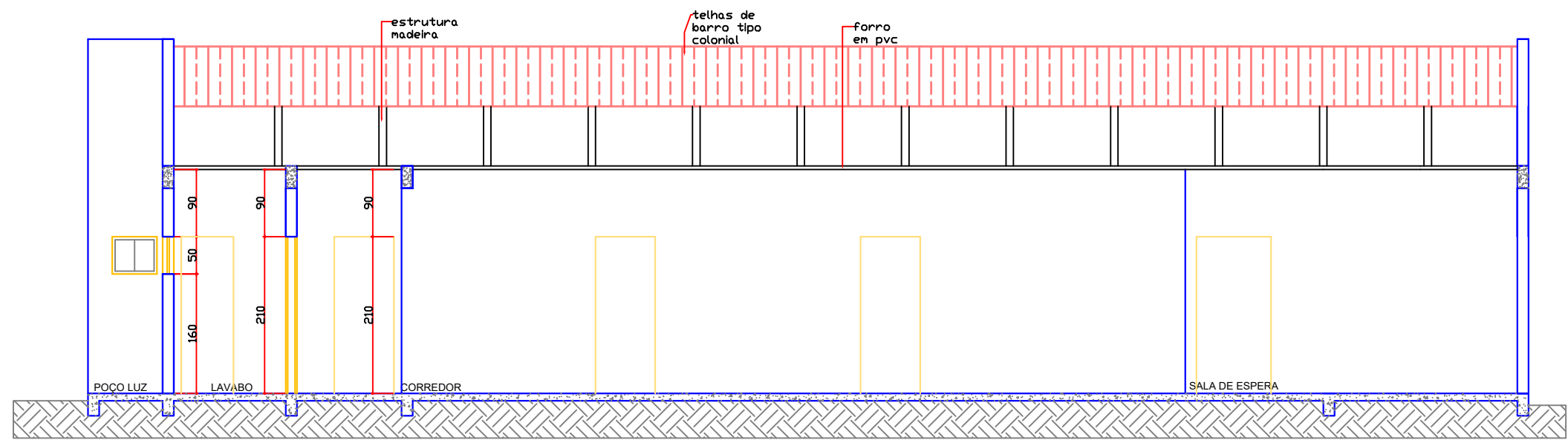

CORTE - AA
ESCALA 1/75

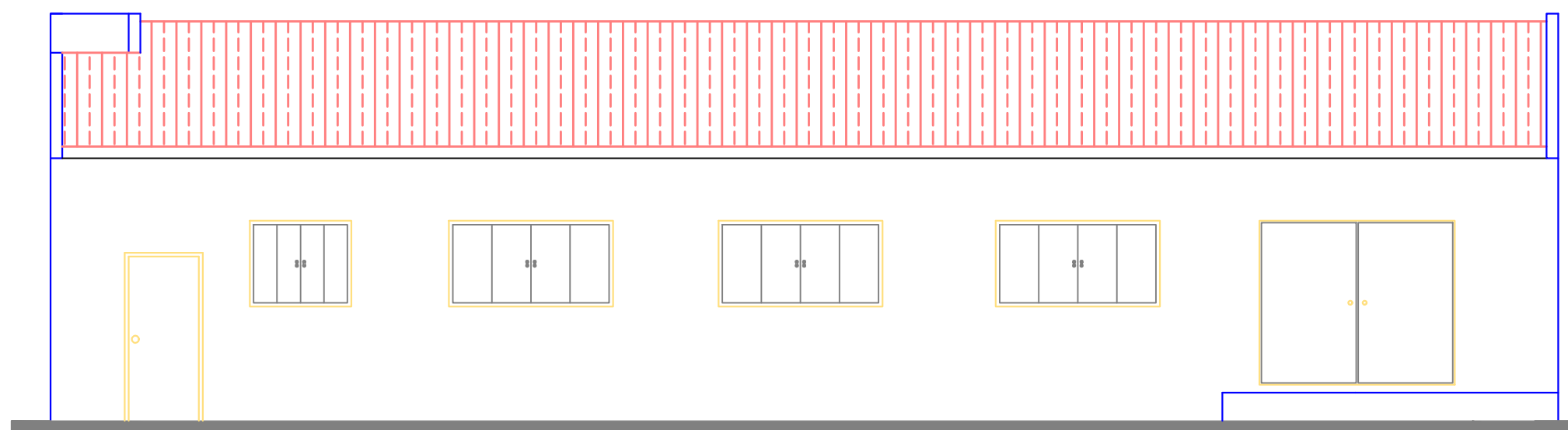

ELEVAÇÃO
ESCALA 1/75

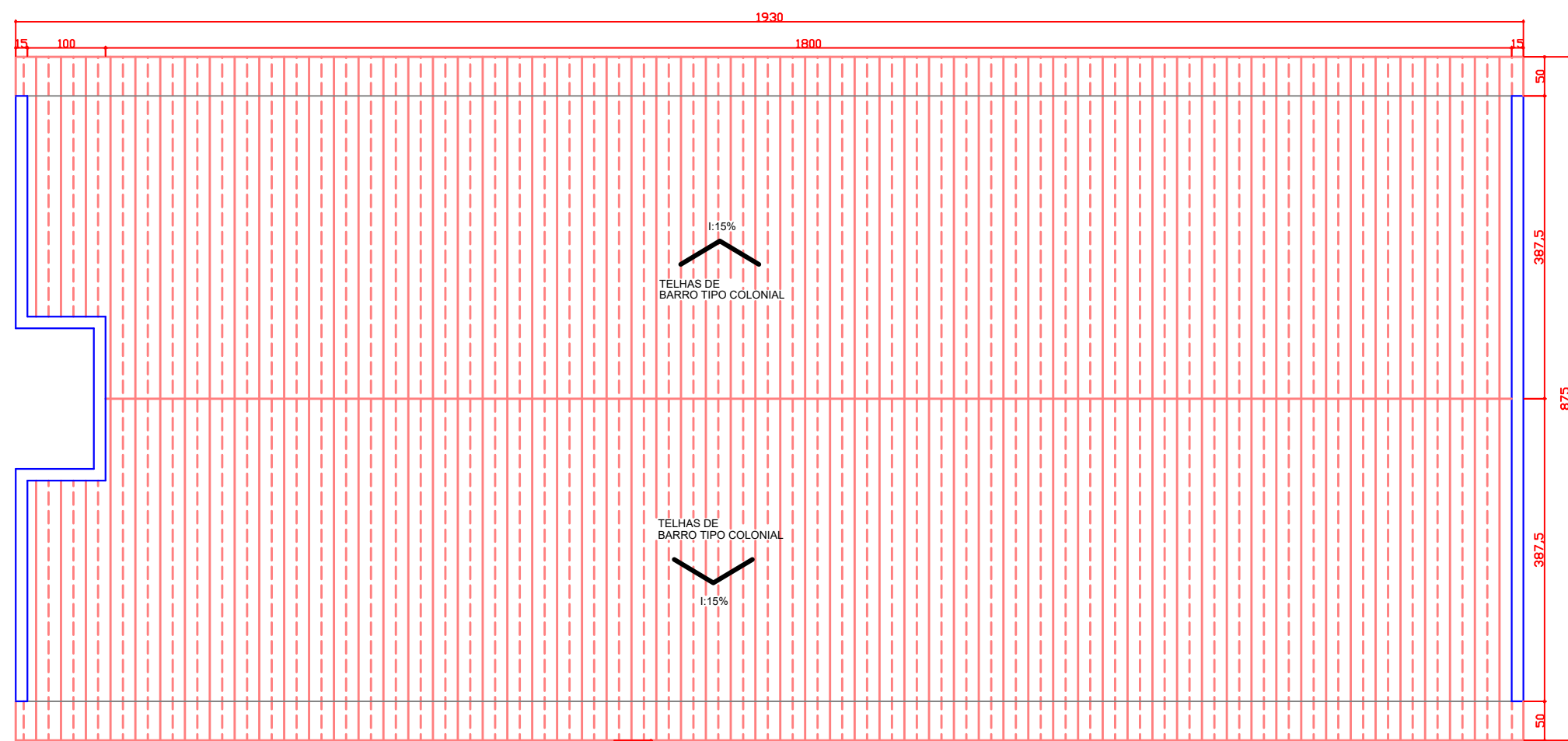

PLANTA DE COBERTURA
ESCALA 1/75

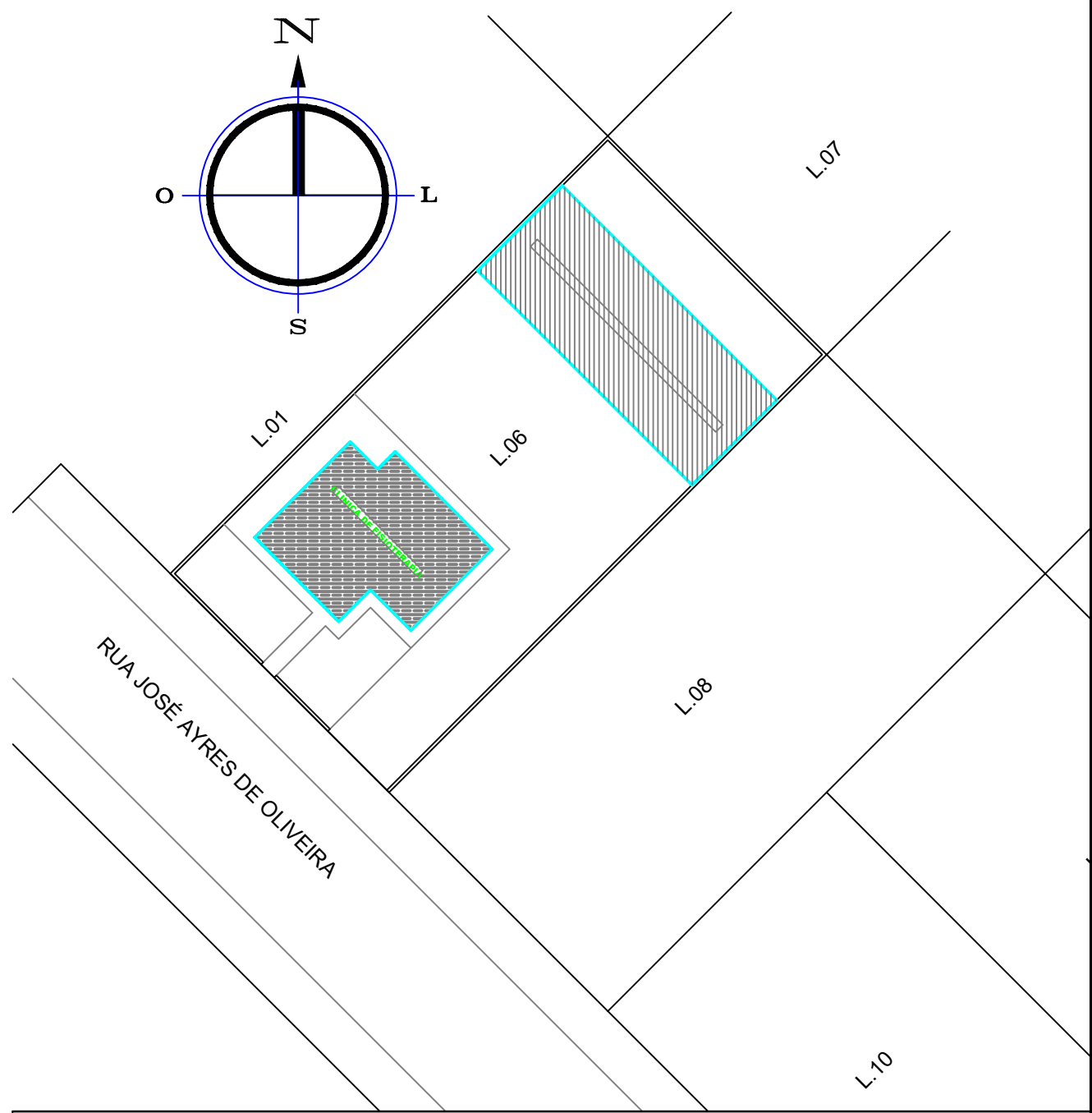
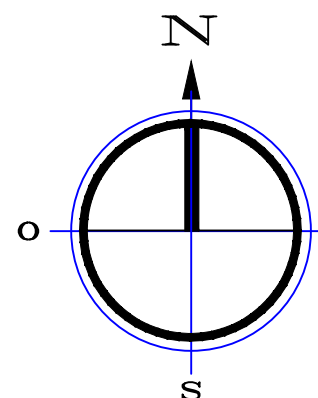
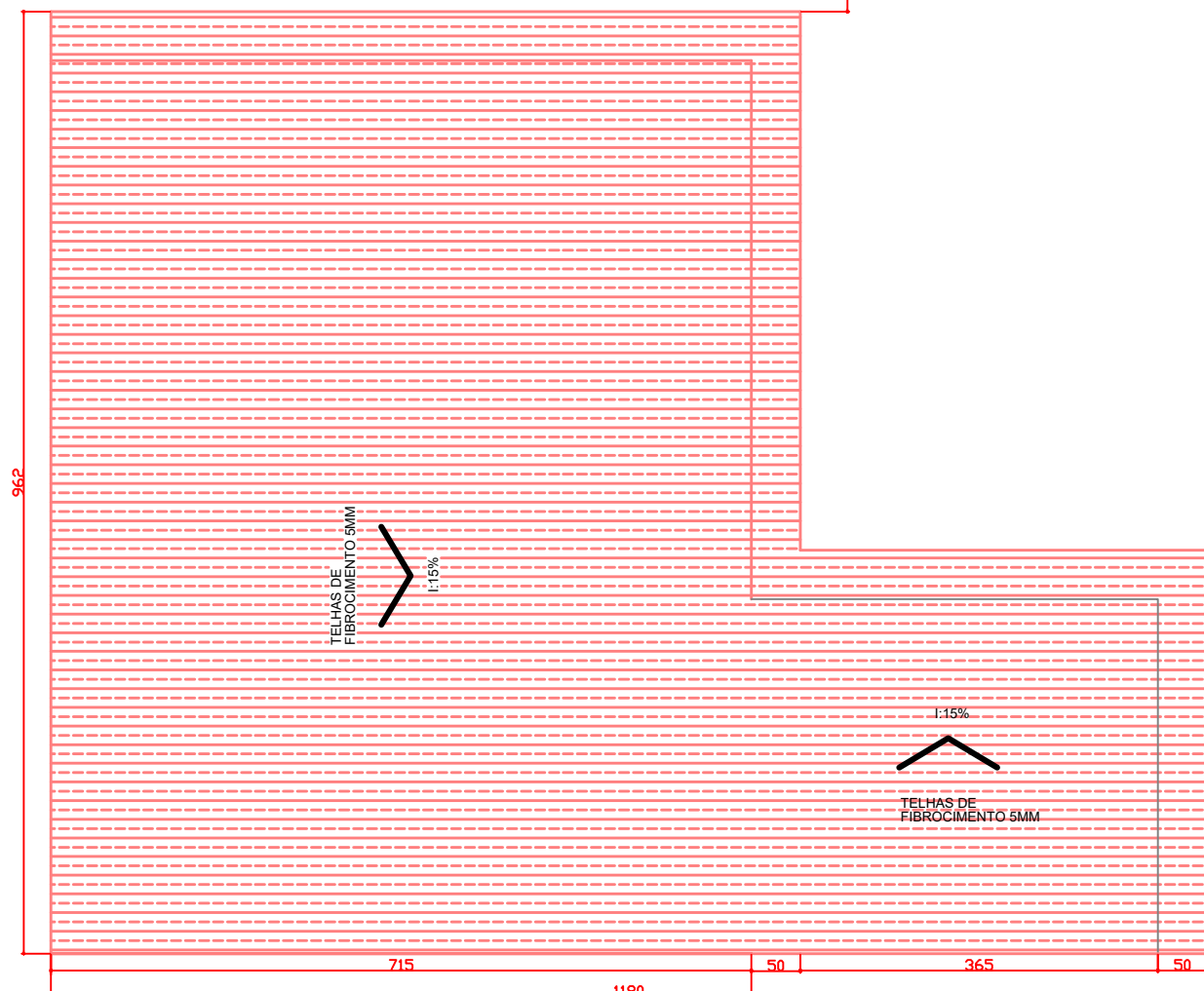

APROVAÇÃO

Carimbos da Prefeitura Municipal:

ESTATÍSTICA DA OBRA:

Finalidade da obra:

REFORMA DE EDIFICAÇÃO PARA USO DO SAMU
Área de reforma: 165,51m²
Área de ampliação(garagem): 64,26m²

Obra: BASE SAMU

Local: LAR. DO SUL/Pr

Endereço da obra: RUA JOSÉ AYRES DE OLIVEIRA

Folha:

01/01

Escalas: INDICADA

Data: NOV/2021

Desenho: WANDER

Proprietário:
PREF. MUN. DE LARANJEIRAS DO SUL
CNPJ. 76.205.970/0001-95
AV. HONÓRIO BABINSKI - PAÇO MUNICIPAL Nº 01
CEP. 85301-000 FONE (042) 3635-8100
LARANJEIRAS DO SUL/PR

Últimas Atualizações:
16/11/2021

PROJETO ARQUITETÔNICO PLANTA BAIXA E DETALHAMENTO

Resp.p/ Projeto:

SECRETARIA DE OBRAS E URBANISMO
FONES (042) 3635-8131 e 3635-8107

